



**Verkehrsuntersuchung
zum B-Plan Nr. 02-15 „Wachtberg-Mitte“
in Wachtberg**

**Dokumentation
Verkehrsnachfrage**

Brilon
Bondzio
Weiser 

Ingenieurgesellschaft
für Verkehrswesen mbH

Auftraggeber: Gemeinde Wachtberg
Fachbereich 4 – Gemeindeentwicklung
Rathausstraße 34
53343 Wachtberg

Auftragnehmer: Brilon Bondzio Weiser
Ingenieurgesellschaft für Verkehrswesen mbH
Universitätsstraße 142
44799 Bochum
Tel.: 0234 / 97 66 000
Fax: 0234 / 97 66 0016
E-Mail: info@bbwgmbh.de

Bearbeitung: Dipl.-Ing. Richard Baumert
Dipl.-Ing. Christina Riedl

Projektnummer: 3.1762

Datum: 28. September 2018

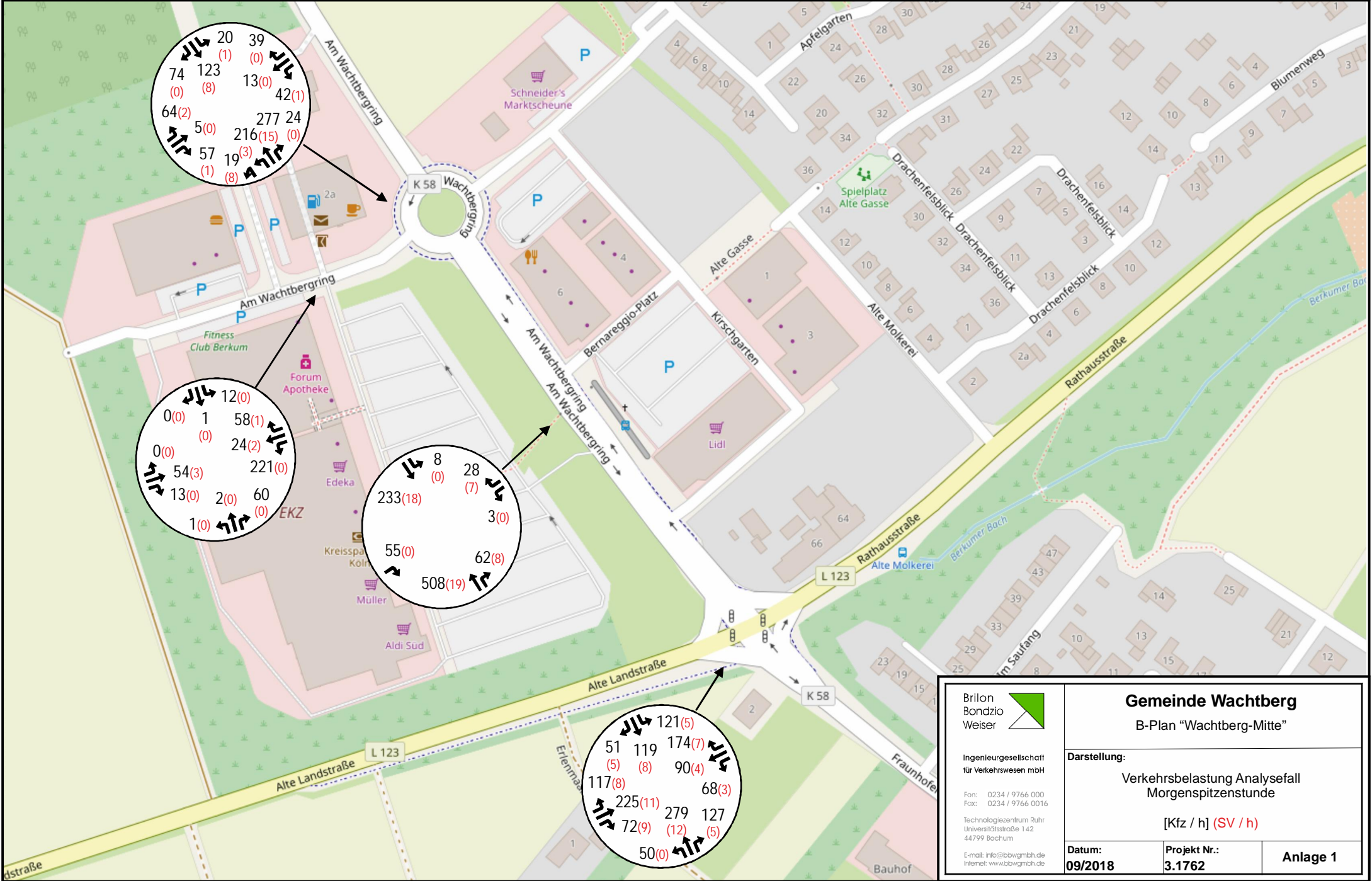

Brilon
 Bondzio
 Weiser

Ingenieurgesellschaft
 für Verkehrswesen mbH

Fon: 0234 / 9766 000
 Fax: 0234 / 9766 0016

Technologiezentrum Ruhr
 Universitätsstraße 142
 44799 Bochum

E-mail: info@bbwgmsh.de
 Internet: www.bbwgmsh.de

Gemeinde Wachtberg B-Plan "Wachtberg-Mitte"		
Darstellung: Verkehrsbelastung Analysefall Morgenspitzenstunde		
[Kfz / h] (SV / h)		
Datum: 09/2018	Projekt Nr.: 3.1762	Anlage 1

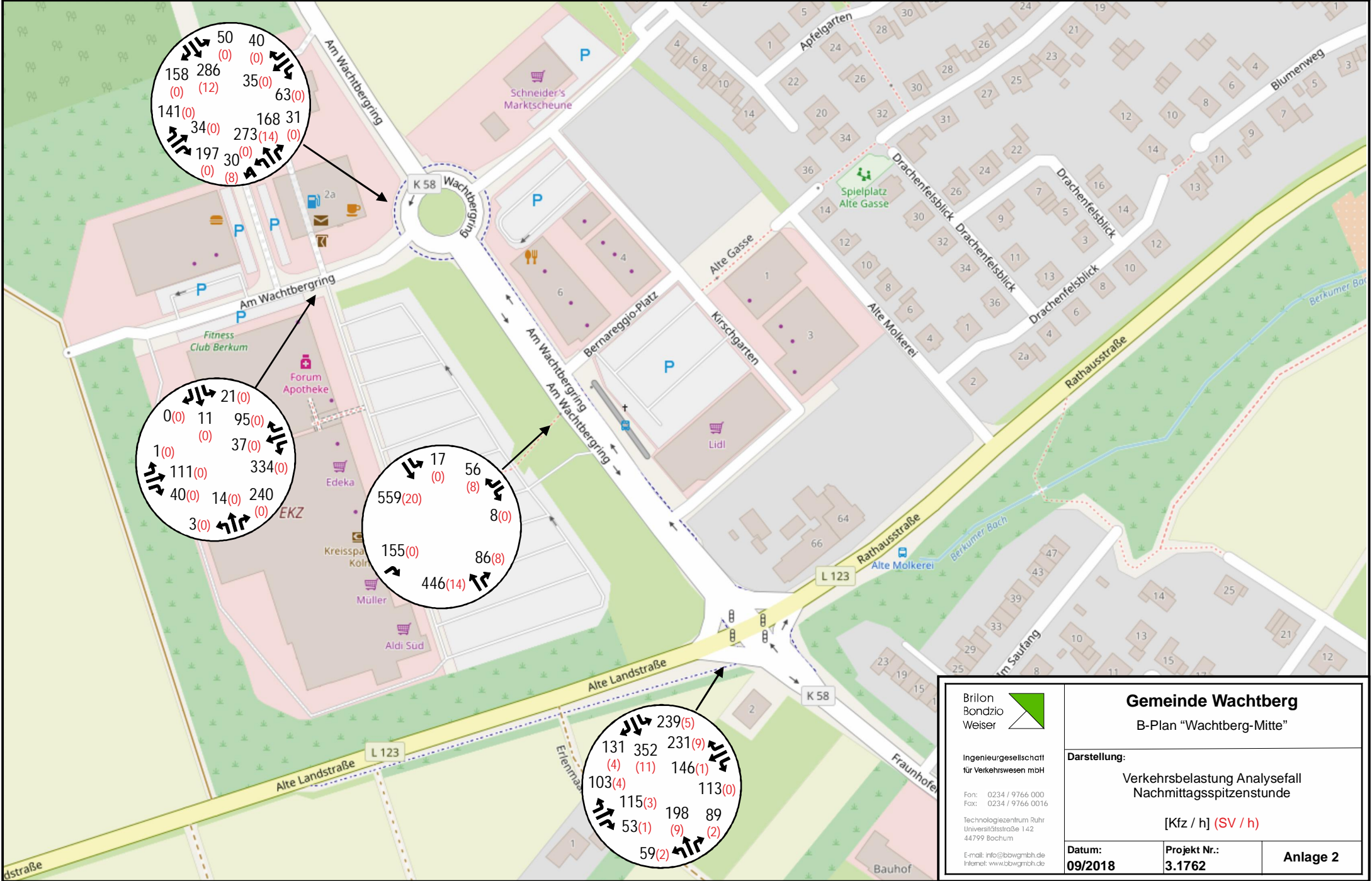

Brilon
 Bondzio
 Weiser

Ingenieurgesellschaft
 für Verkehrswesen mbH

Fon: 0234 / 9766 000
 Fax: 0234 / 9766 0016

Technologiezentrum Ruhr
 Universitätsstraße 142
 44799 Bochum

E-mail: info@bbwgmsh.de
 Internet: www.bbwgmsh.de

Gemeinde Wachtberg B-Plan "Wachtberg-Mitte"		
Darstellung: Verkehrsbelastung Analysefall Nachmittagsspitzenstunde		
[Kfz / h] (SV / h)		
Datum: 09/2018	Projekt Nr.: 3.1762	Anlage 2

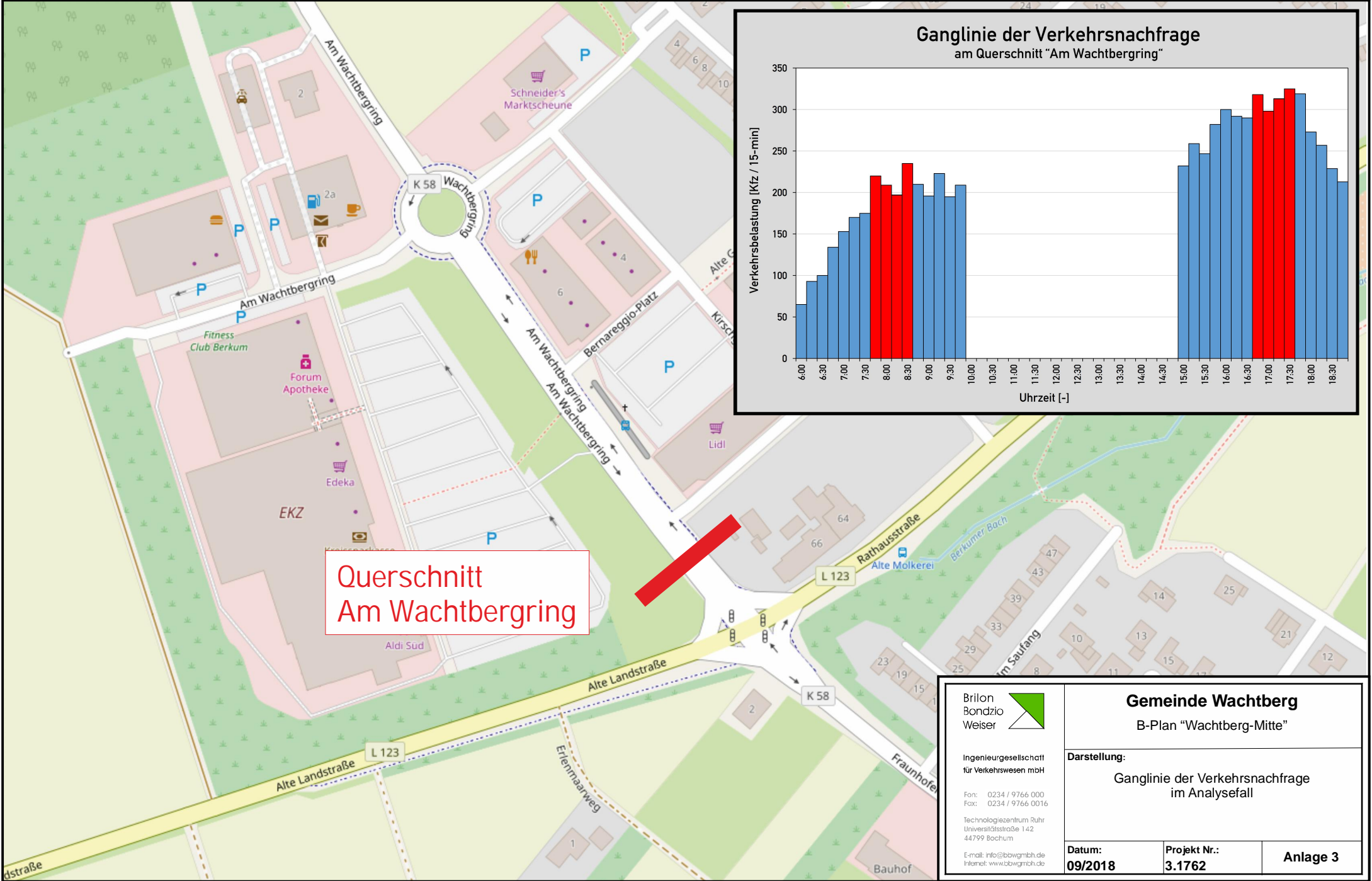

Querschnitt
Am Wachtberggring

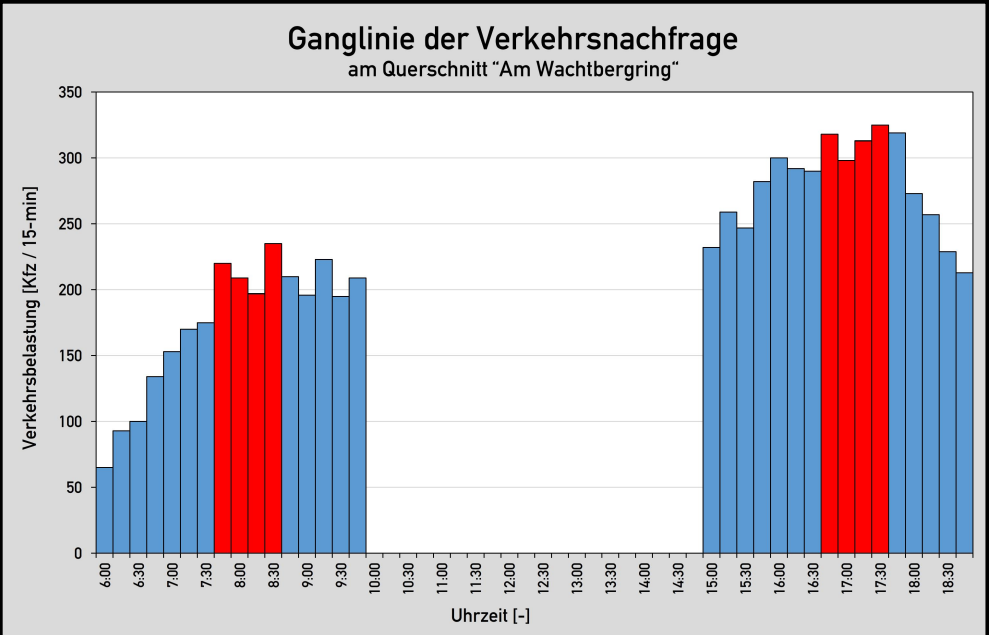

Brilon
Bondzio
Weiser

Ingenieurgesellschaft
für Verkehrswesen mbH

Fon: 0234 / 9766 000
Fax: 0234 / 9766 0016

Technologiezentrum Ruhr
Universitätsstraße 142
44799 Bochum

E-mail: info@bbwgmbh.de
Internet: www.bbwgmbh.de

Gemeinde Wachtberg B-Plan "Wachtberg-Mitte"		
Darstellung: Ganglinie der Verkehrsnachfrage im Analysefall		
Datum: 09/2018	Projekt Nr.: 3.1762	Anlage 3

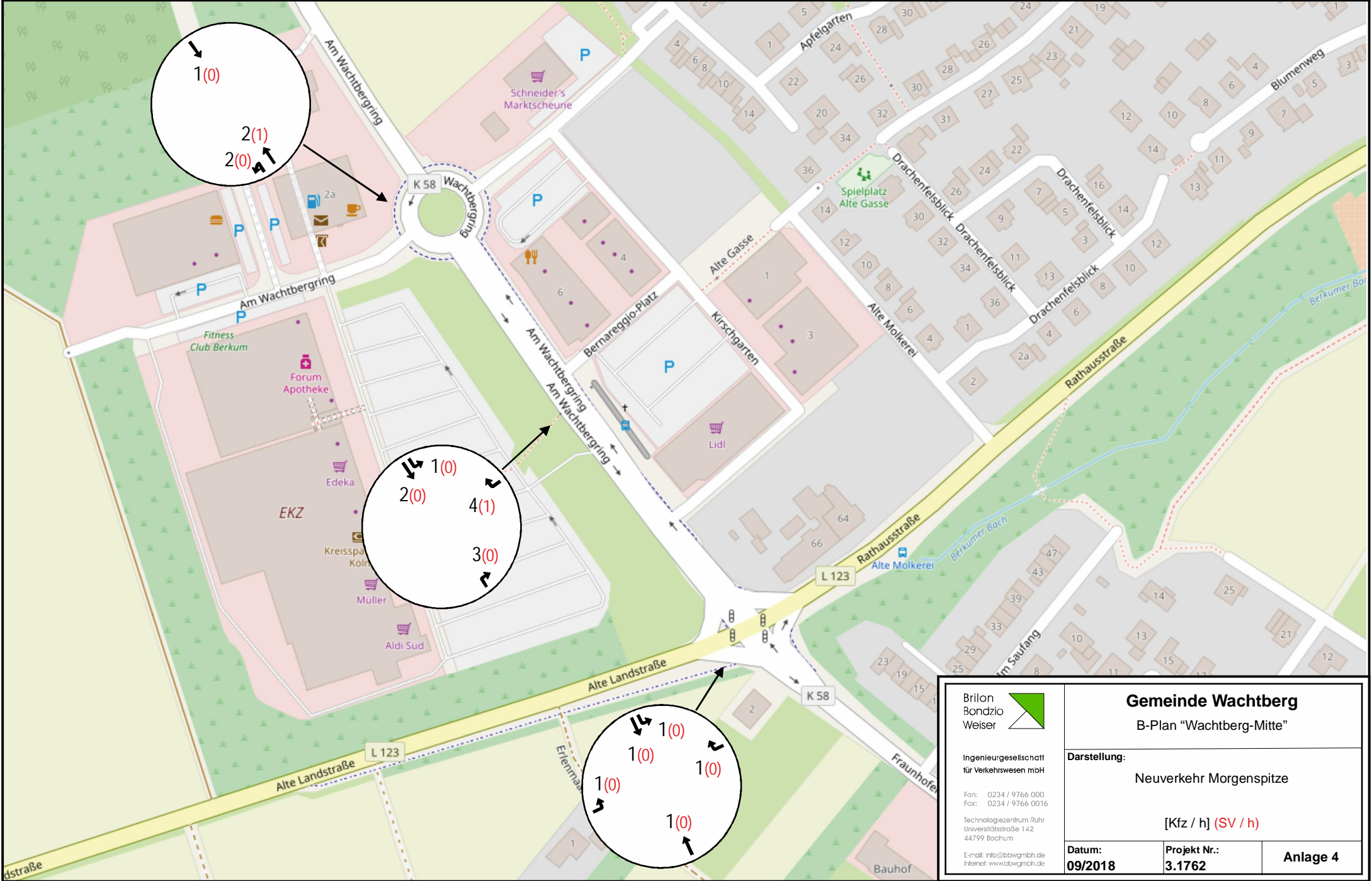

Brilon
 Bondzio
 Weiser

Ingenieuresellschaft
 für Verkehrswesen mbH

Fon: 0234 / 9766 000
 Fax: 0234 / 9766 0016

Technologiezentrum Ruhr
 Universitätsstraße 142
 44799 Bochum

E-mail: info@bbwgmbh.de
 Internet: www.bbwgmbh.de

Gemeinde Wachtberg B-Plan "Wachtberg-Mitte"		
Darstellung: Neuverkehr Morgenspitze		
[Kfz / h] (SV / h)		
Datum: 09/2018	Projekt Nr.: 3.1762	Anlage 4

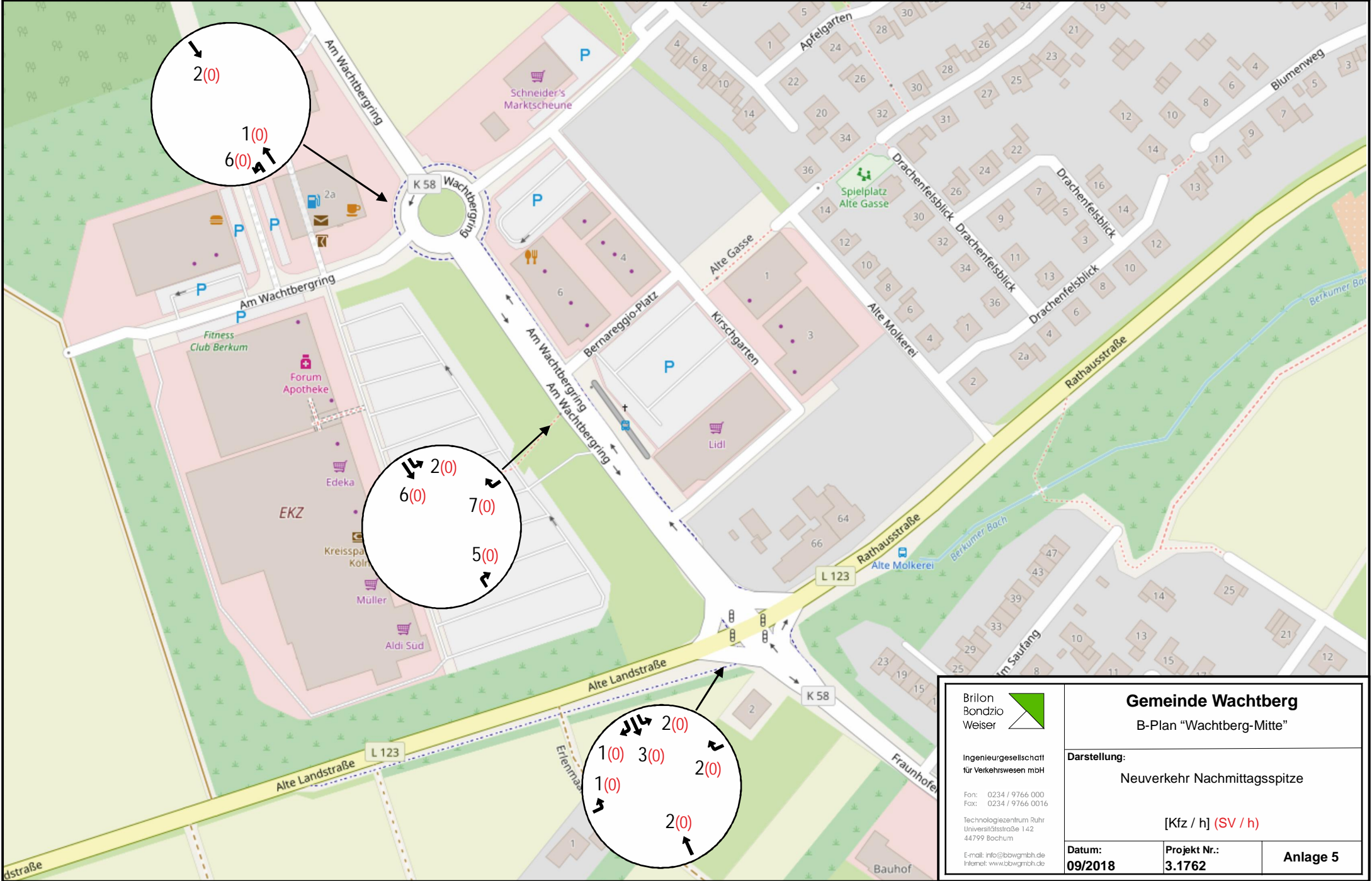

Brilon
 Bondzio
 Weiser

Ingenieuresellschaft
 für Verkehrswesen mbH

Fon: 0234 / 9766 000
 Fax: 0234 / 9766 0016

Technologiezentrum Ruhr
 Universitätsstraße 142
 44799 Bochum

E-mail: info@bbwgmsh.de
 Internet: www.bbwgmsh.de

Gemeinde Wachtberg B-Plan "Wachtberg-Mitte"		
Darstellung: Neuerkehr Nachmittagsspitze		
[Kfz / h] (SV / h)		
Datum: 09/2018	Projekt Nr.: 3.1762	Anlage 5

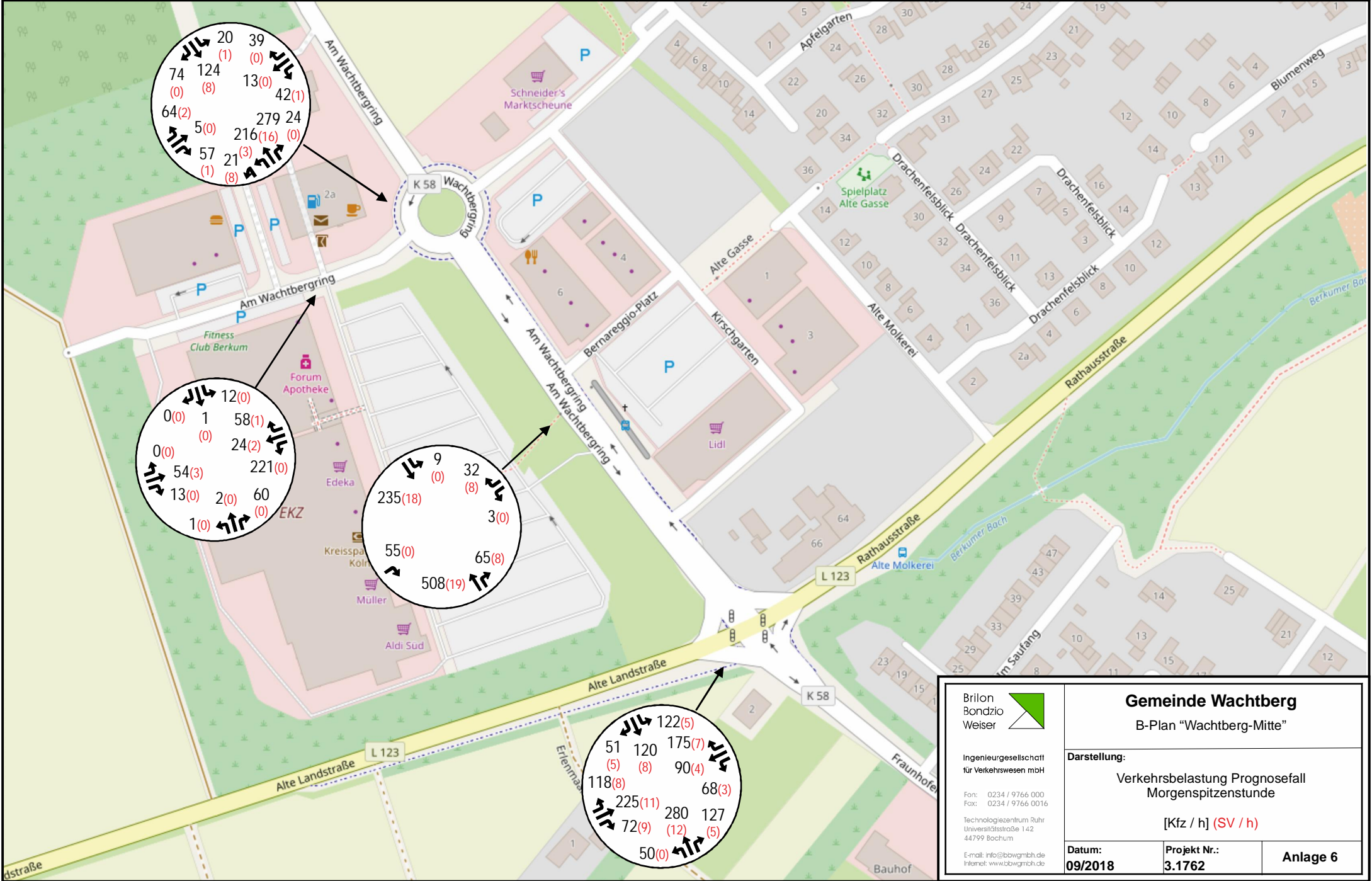

Brilon
 Bondzio
 Weiser

Ingenieurgesellschaft
 für Verkehrswesen mbH

Fon: 0234 / 9766 000
 Fax: 0234 / 9766 0016

Technologiezentrum Ruhr
 Universitätsstraße 142
 44799 Bochum

E-mail: info@bbwgmsh.de
 Internet: www.bbwgmsh.de

Gemeinde Wachtberg B-Plan "Wachtberg-Mitte"		
Darstellung: Verkehrsbelastung Prognosefall Morgenspitzenstunde		
[Kfz / h] (SV / h)		
Datum: 09/2018	Projekt Nr.: 3.1762	Anlage 6

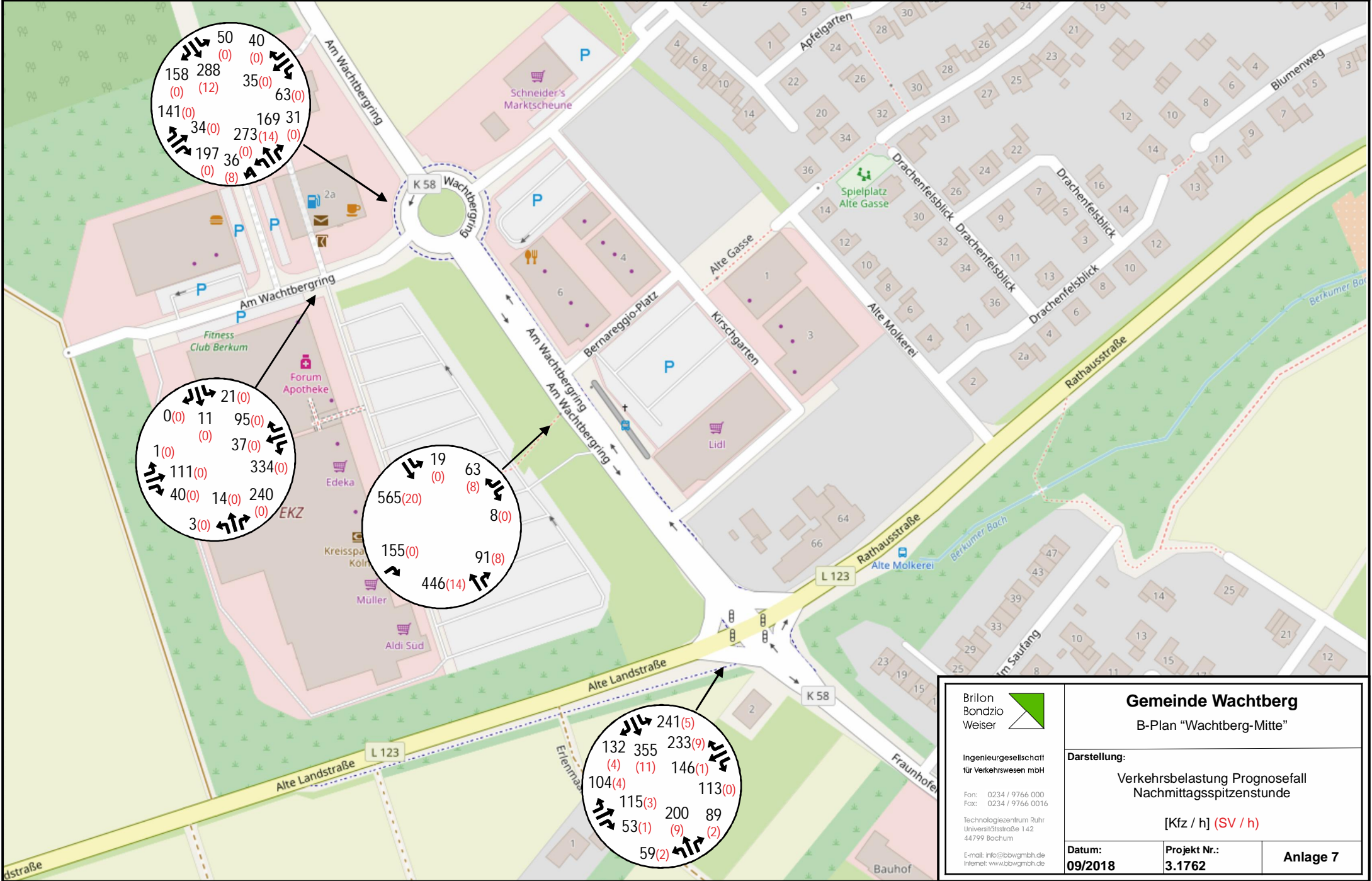

Brilon
 Bondzio
 Weiser

Ingenieurgesellschaft
 für Verkehrswesen mbH

Fon: 0234 / 9766 000
 Fax: 0234 / 9766 0016

Technologiezentrum Ruhr
 Universitätsstraße 142
 44799 Bochum

E-mail: info@bbwgmsh.de
 Internet: www.bbwgmsh.de

Gemeinde Wachtberg B-Plan "Wachtberg-Mitte"		
Darstellung: Verkehrsbelastung Prognosefall Nachmittagsspitzenstunde		
[Kfz / h] (SV / h)		
Datum: 09/2018	Projekt Nr.: 3.1762	Anlage 7

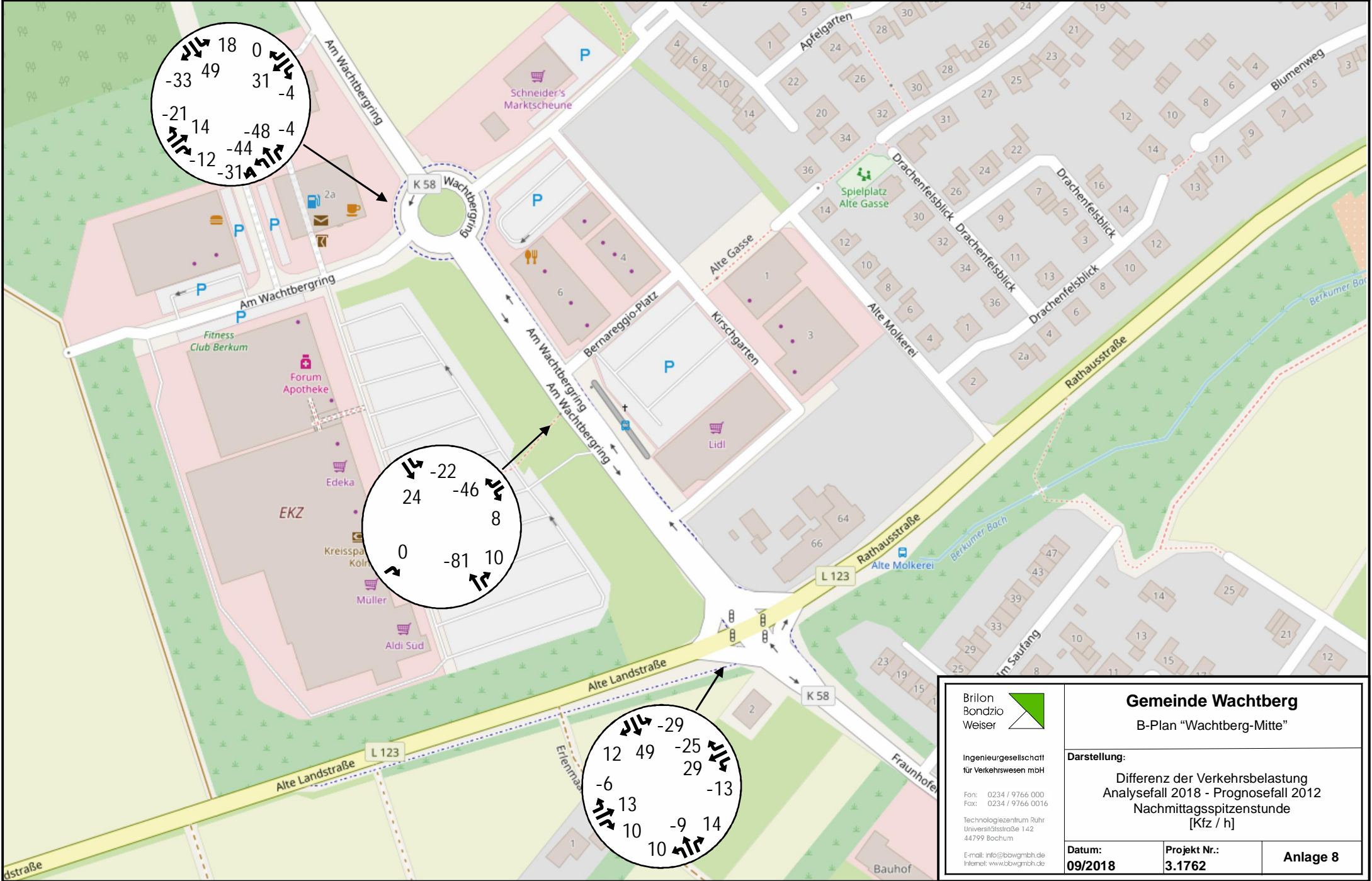

Brilon
Bondzio
Weiser

Ingenieurgesellschaft
für Verkehrswesen mbH

Fon: 0234 / 9766 000
Fax: 0234 / 9766 0016

Technologiezentrum Ruhr
Universitätsstraße 142
44799 Bochum

E-mail: info@bbwgmbh.de
Internet: www.bbwgmbh.de

Gemeinde Wachtberg

B-Plan "Wachtberg-Mitte"

Darstellung:

Differenz der Verkehrsbelastung
Analysefall 2018 - Prognosefall 2012
Nachmittagsspitzenstunde
[Kfz / h]

Datum:
09/2018

Projekt Nr.:
3.1762

Anlage 8