

Schnitt A-A

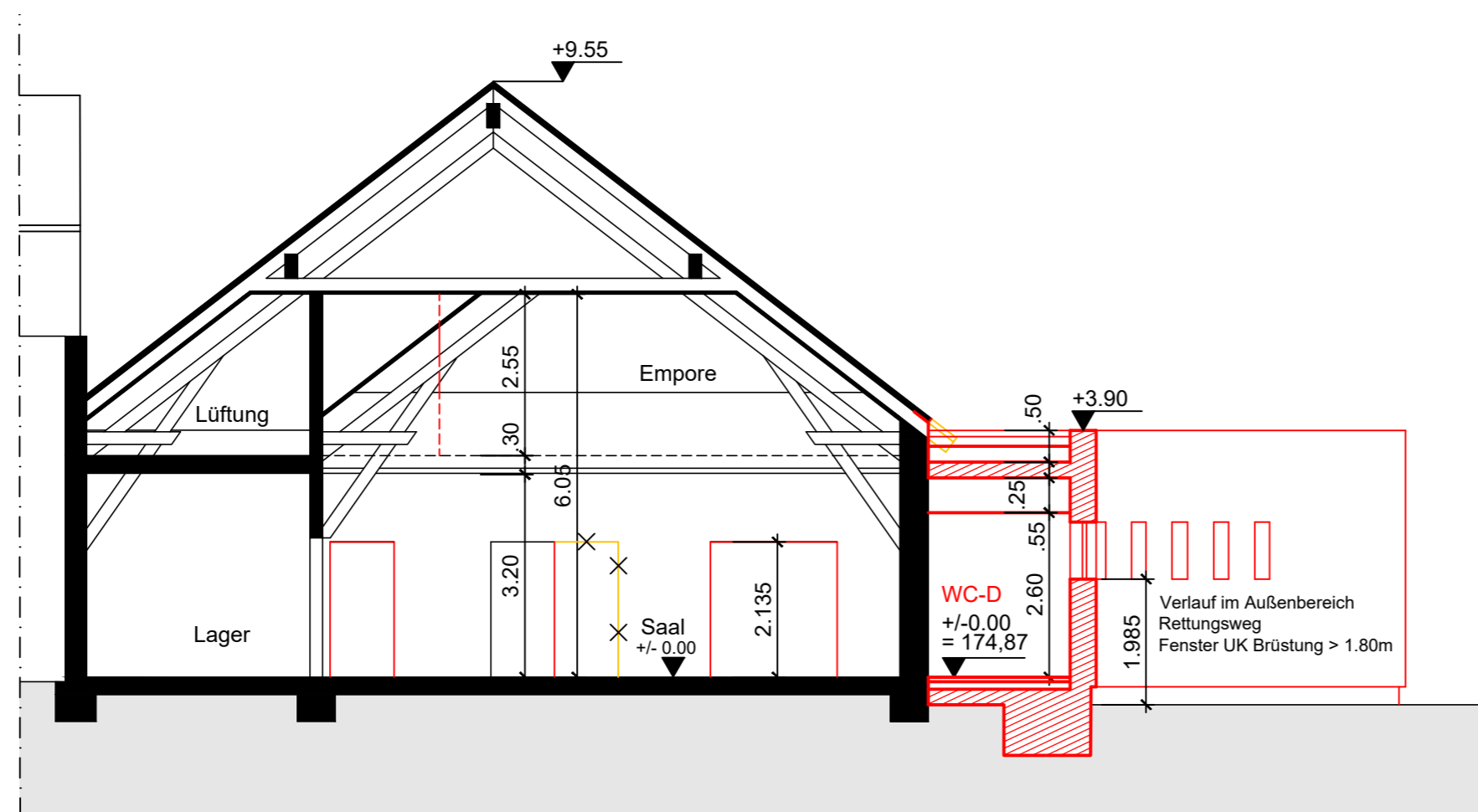

Schnitt B-B

- Legende**
- Bestand
  - Neu
  - Abbruch

## Bauantrag

Plan Nr: **5**

Stand 13.11.2020

Datum, Unterschrift Planverfasserin

Datum, Unterschrift Bauherr

## Schnitte A-A, B-B

M 1 : 100

Bauvorhaben:  
Anbau Dorfsaal Gimmersdorf

Kommunalweg 5b 53343 Wachtberg-Gimmersdorf  
Gemarkung: Gimmersdorf Flur: 6 Flurstück: 712

Bauherrin:  
Gemeinde Wachtberg  
Der Bürgermeister

Rathausstraße 34  
53343 Wachtberg

**NC** Nicolaus - Chatterjee PartGmbH  
ARCHITECTEN

www.nc-architekten.de  
Tel. 0228 387 692 84

Dorfstraße 47  
53343 Wachtberg