

Seitenansicht

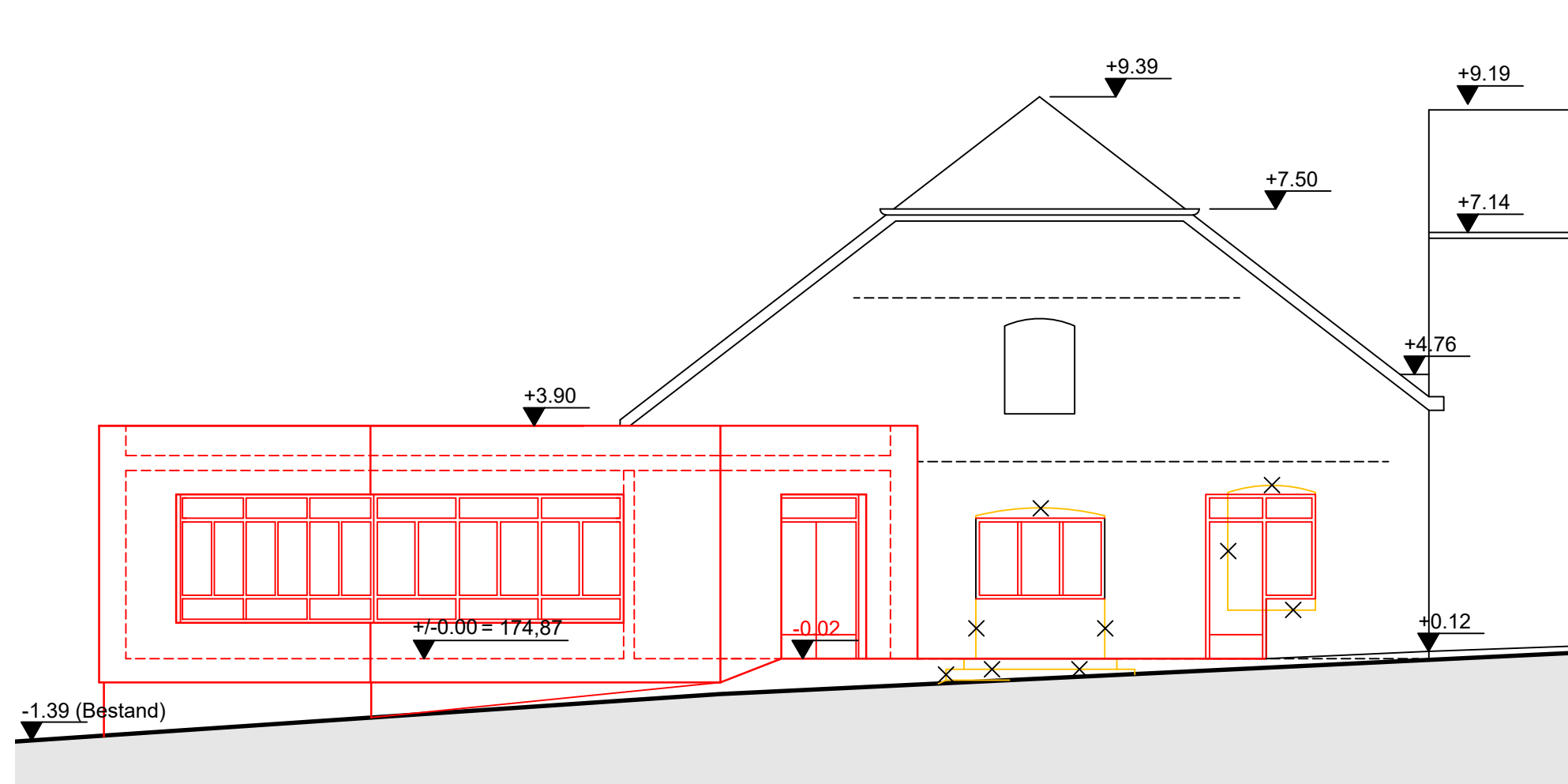

Ansicht Straßenfront

- Legende**
- Bestand
 - Neu
 - Abbruch

Bauantrag

Plan Nr: **6**

Stand 13.11.2020

Datum, Unterschrift Planverfasserin

Datum, Unterschrift Bauherr

Ansichten

M 1 : 100

Bauvorhaben:
Anbau Dorfsaal Gimmersdorf

Kommunalweg 5b 53343 Wachtberg-Gimmersdorf
Gemarkung: Gimmersdorf Flur: 6 Flurstück: 712

Bauherrin:
Gemeinde Wachtberg Rathausstraße 34
Der Bürgermeister 53343 Wachtberg

NC Nicolaus - Chatterjee PartGmbH
ARCHITEKTEN

www.nc-architekten.de Dorfstraße 47
Tel. 0228 387 692 84 53343 Wachtberg