

Achse 1 - Meckenheimer Straße L 123

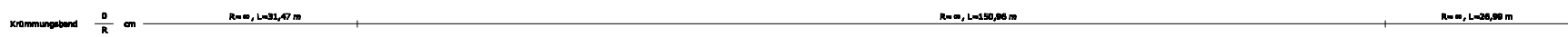
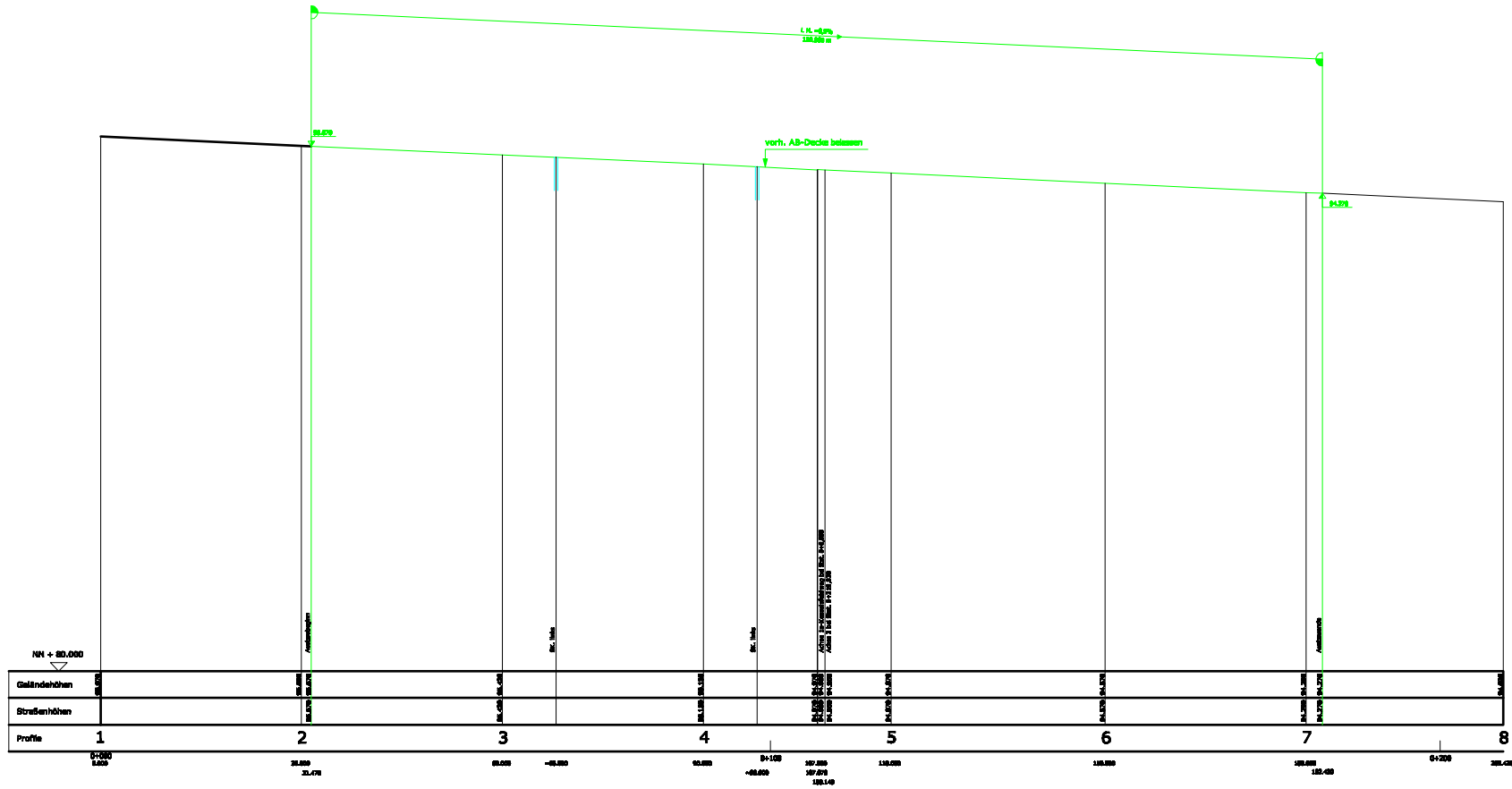

Rampenband 1 mm Δ 1 cm

s. Querschnittsplan 1, P1- P9
 Quermelung variabel entsprechend dem vorh. Ausbau
 FB-Verbreiterung B=0-1,20 m einseitig mit Verfestigung der vorh. Quermelung, ca. 2,5%

VEBOWAG
 Verträge Deutscher Verkehrswesen AG
 Postfach 10 00 100 10000 Berlin
 Telefon (030) 6368-110
 Telefax (030) 6368-127

Gemeinde Wachtberg
 Erschließungsmaßnahme Niederbachem - Straßenbau
 B-Plan Nr. 07-5 "Bruchbachstraße"
 Entwurfs- und Ausführungsplanung

Höhenplan 1
 Achse 1 - Meckenheimer Straße L123

PROJEKTNUMMER:	ANLAGE:	0	BLATTNUMMER:	1
1197-08				
MASS: 1:200	GRÖSSE:	1300 x 700		
VERMÄSSER:	TAB:	NAME:	GEPRÜFT:	
13.09.08				
GEPRÜFT:				
12.09.08				

KOHLBACH + SANDER
 Ingenieurbüro
 Postfach 10 00 100 10000 Berlin
 Telefon (030) 6368-110
 Telefax (030) 6368-127